

Neue KV-Zusatz Produkte

zum 01.03.2016



1. **Fakten und Produktwissen**

- Das sind die Fakten
- Deutsche Krebsversicherung
- Krankentagegeldversicherung
- Reisekrankenversicherung
- Angebotssystem im Vertrieb & Endkundenrechner

2. **Vermarktung der drei neuen Produkte**

- Unterlagen und Einführungsmappe
- Neue Erklärvideos
- Noch mehr Neues

Das sind die Fakten

Jeden Zweiten trifft es

Nahezu jeder Zweite erkrankt im Laufe seines Lebens an Krebs.

Männer

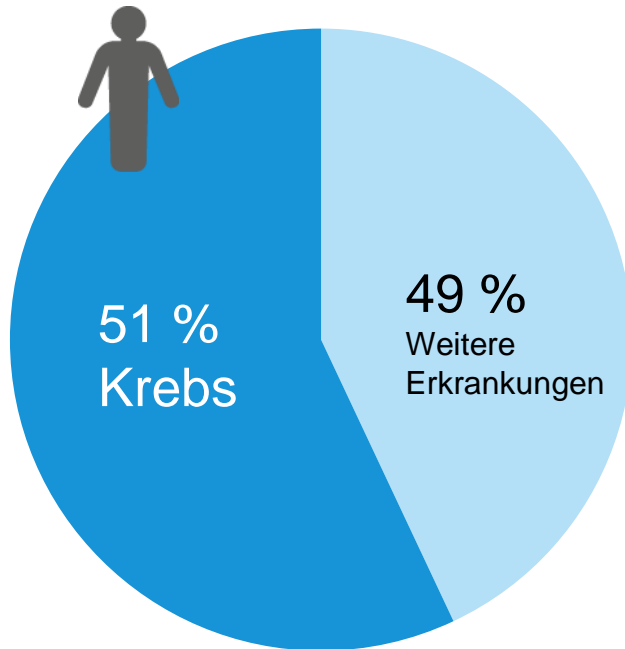

Frauen

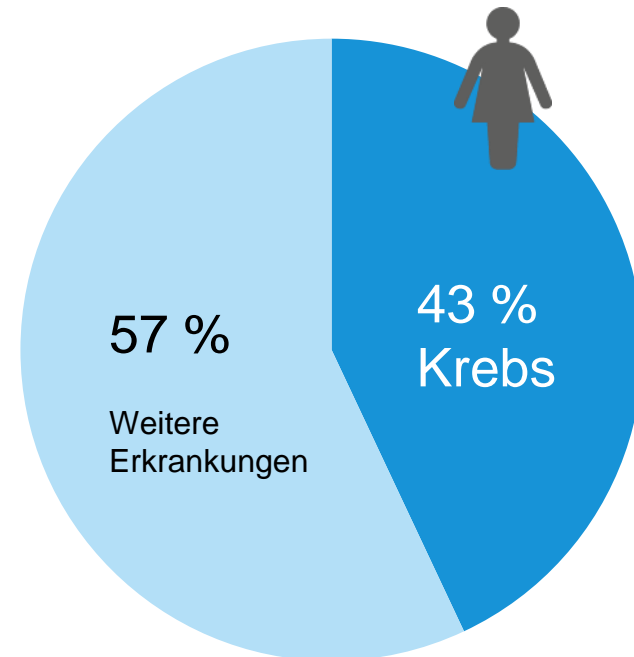

Quelle: Robert Koch Institut

Jährliche Neuerkrankungen

Etwa 500.000 Neuerkrankungen jährlich

Männer

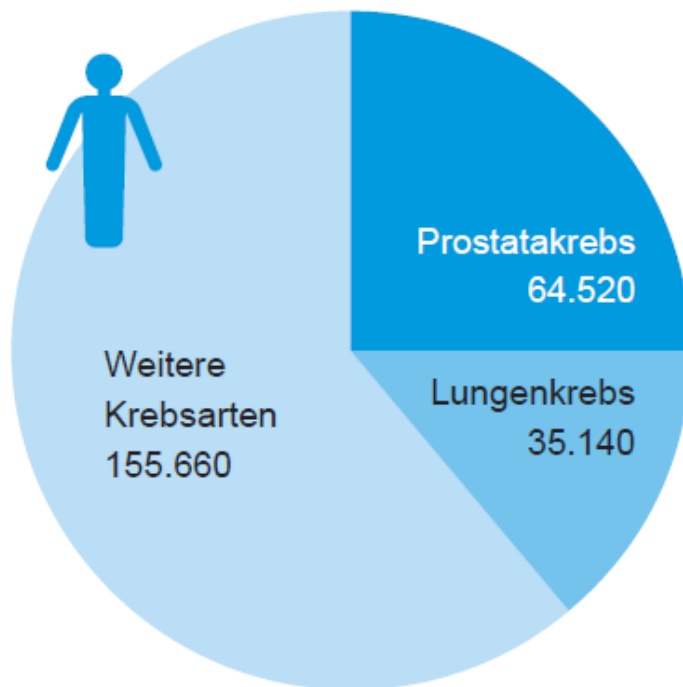

Frauen

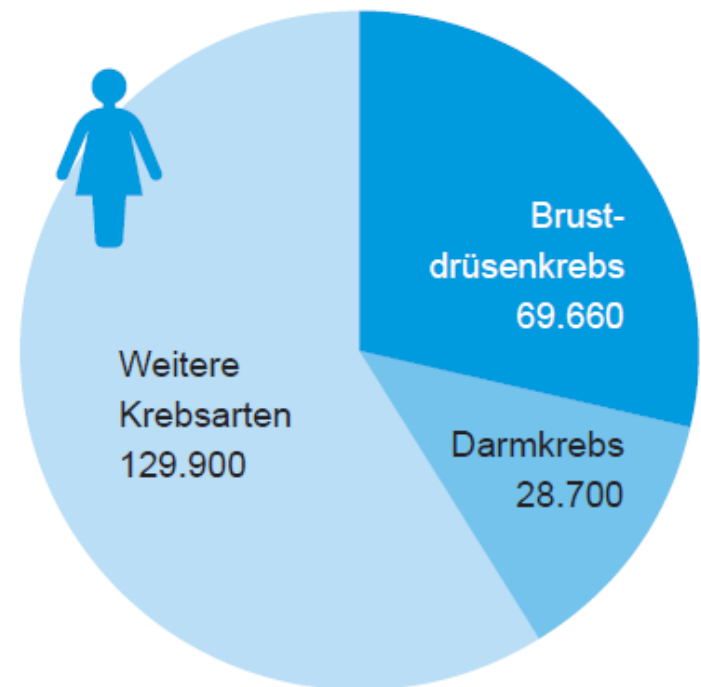

Quelle: Robert Koch Institut, häufigste Krebserkrankungen

Anstieg der Neuerkrankungen Prognose bis 2050

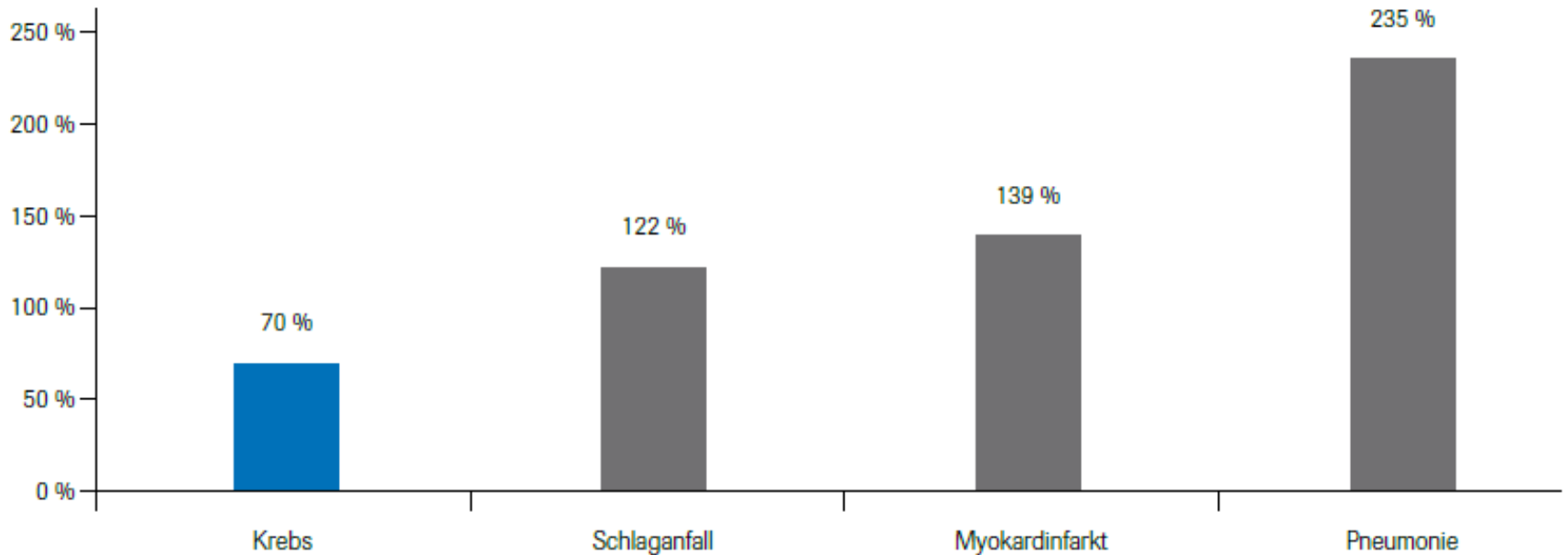

Quelle: Beske F, Gesundheitsversorgung 2050 - Herausforderungen einer alternden Gesellschaft – eine Prognose. Arzt und Krankenhaus 2007

Presse: „Krebs – ein Armutsrisiko!“



münchener verein
Zukunft. In besten Händen.

„Erwerbsminderungsrente“

Heidelberg. Der Leiter des Sozialdienstes am Nationalen Centrum für Tumorerkrankungen (NCT) Heidelberg, Jürgen Walther, hat den Umgang von Krankenkassen mit erwerbstätigen Krebspatienten scharf kritisiert. Betroffene würden teils wenige Monate nach der Diagnosestellung in die Erwerbsminderungsrente gedrängt, sagte er gestern in Heidelberg. Ihr Armutsrisiko steige dadurch erheblich, erklärte er weiter. Für Betroffene ein Desaster

Jährlich gingen rund 20 000 Krebspatienten in Erwerbsminderungsrente. Dies passiere teilweise, ohne dass die Menschen das wollten, sagte Walther, der auch stellvertretender Sprecher der

„enorme finanzielle Sorgen“

„Ausgaben steigen“

Arbeitsgemeinschaft Soziale Arbeit in der Onkologie der Deutschen Krebsgesellschaft ist. Die Kassen forderten die Betroffenen auf, einen Reha-Antrag zu stellen. Die wenigsten wüssten, dass dieser Antrag jederzeit in einen Rentenantrag umgewandelt werden könne, wenn der Patient voraussichtlich länger als ein halbes Jahr erwerbsgemindert sei. Dies sei jedoch bei der Mehrheit der Tumorpatienten der Fall, stellte Walther gestern klar.

Für die Betroffenen sei es ein Desaster, wenn eine Kasse so vorgehe, warnte Walther. Zur Belastung durch die schwere Krankheit kämen dann noch enorme finanzielle Sorgen hinzu.

„Zuzahlungen zu Medikamenten“

„Anfahrtskosten zu Behandlungen“

Zudem werde der Rückweg in die Erwerbstätigkeit erschwert. Generell sei Krebs ein Armutsrisiko. Während die Einnahmen der Patienten nach einer solchen Diagnose schrittweise sinken würden, stiegen die Ausgaben teilweise erheblich - unter anderem aufgrund von Anfahrtskosten zu Behandlungen, durch Zuzahlungen zu Medikamenten oder durch Pflegekosten und Betreuungskosten für Kinder.

Träger des Nationalen Centrums für Tumorerkrankungen ist das Deutsche Krebsforschungszentrum (DKFZ) mit Sitz in Heidelberg. dpa

„Pflegekosten“

„Betreuungskosten für Kinder“

Fränkische Nachrichten Tauberbischofsheim vom 22.01.2016

Einkommenslücke bei Krankheit

Faustformel: Nur ca. 79 % der letzten Nettobezüge erhalten GKV-versicherte Arbeitnehmer nach Ablauf der Lohnfortzahlung als Krankengeld von ihrer gesetzlichen Krankenkasse!

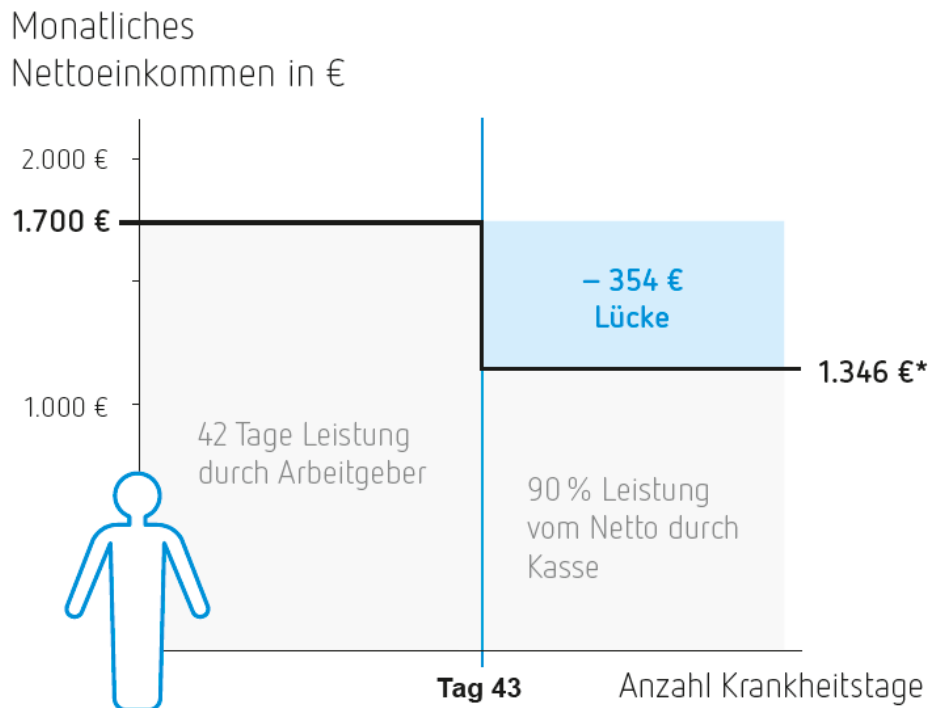

*Nettoeinkommen 1.700 Euro: 90 % ab 43. Tag von Krankenkasse = 1.530 Euro – Sozialabgaben 12,025 % = 1.346 Euro

- für längstens 78 Wochen innerhalb von 3 Jahren für dieselbe Krankheit
- Höchstgrenze für monatliches Krankengeld 2016:
 - Brutto 2.966,40 €
 - Netto 2.609,70 €
- Bei freiwillig gesetzlich und privat Kranken-Versicherten gelten die im Vertrag individuell vereinbarten Krankentagegeld-Regelungen.

Jeder 3. bis 4. Krebspatient hat mit finanziellen Engpässen zu kämpfen!



münchener verein
Zukunft. In besten Händen.

Sinkende Einkommen



Erhöhte Ausgaben

Durchschnittliche monatliche
Verluste:

100 - 200 €	36,5%
200 - 500 €	29,5%
500 - 800 €	12,2%
800 - 1200 €	6,4%
Über 1200 €	12,2%

Zuzahlungen z.B. für

- Arzneimittel
- Krankenhausaufenthalte
- Fahrtkosten
- Hilfsmittel (z.B. Perücken)
- Haushaltshilfen
- Aufwändigere Ernährung
- Zahnersatz

Quelle: Patientenbefragung K. Bikowski aus Vortrag
Sozialdienst Nationales Centrum für Tumorerkrankung
Heidelberg auf DVGS Bundeskongress,, Münster 10.10.2013

Eine Krebs-Erkrankung kann zu hohen Ausfallzeiten im Arbeitsleben führen, z.B. Brustkrebs Ø 325, Prostatakrebs Ø 55 Arbeitsunfähigkeitstage*.

* Onkologie-Report AOK Rheinland-Hamburg, 09/2013

Deutsche Krebsversicherung

Schneller sein als der Krebs - Vorsorge rettet Leben

Untersuchungen zur Früherkennung können Leben retten. Nutzen Sie dafür die **gezielten Krebs-Vorsorgeprogramme oder Präventionsmaßnahmen zur Reduzierung des Krebsrisikos**, wie Raucherentwöhnung und Gewichtsreduzierung!

Die Deutsche Krebsversicherung bietet Ihnen zwei aufeinander abgestimmte Gesundheitsbausteine für eine umfangreiche Absicherung.

- Sie genießen wichtige Vorsorgeuntersuchungen, die weit über die Leistungen der gesetzlichen Krankenkassen hinausgeht.
- Darüber hinaus erhalten Sie bei der Diagnose Krebs eine **wertvolle Soforthilfe bis zu 10.000 Euro**, die Ihnen zur freien Verfügung steht.



Soforthilfe bis
10.000 Euro

Finanzieller Rückhalt für die Genesung

- Entlastung der Familie und der Angehörigen
- Für Selbstständige, die keinen Anspruch auf Gehaltsfortzahlung haben
- Finanzielle Leistung als Soforthilfe bei Krebs bis 10.000 Euro
 - Spezialbehandlungen, auch im Ausland
 - Alternative Medikamente, besondere Therapien und Anwendungen
 - Ausgleich möglicher Verdienstauffälle
 - Kurzurlaub, Kuraufenthalte
 - Kinderbetreuung, Haushaltshilfen
 - Hospizbetreuung



Soforthilfe bis
10.000 Euro

Weitere Vorteile

- Für alle bis 75 Jahre online abschließbar
- Leistung ab dem ersten Tag
- Einfacher Gesundheits-Check
- Über die Soforthilfe kann frei verfügt werden
- Einfache ärztliche Krebs-Diagnose genügt für rasche Hilfe

Tarife 172 + 176

Verkaufsargumente:

Die Pakete der Deutschen Krebsversicherung

Leistungen

Vorsorge

Tarif 172

Soforthilfe

Tarif 176

✓ **Krebs-
Einmalleistung
für GKV – und
PKV-Versicherte**

Abschließbar für gesetzlich Krankenversicherte (GKV)

✓

✓

Abschließbar für privat Krankenvollversicherte (PKV)

–

✓

Finanzielle Einmalleistung bei Diagnose Krebs

–

ab 2.500 € bis 10.000 €
in 500-€-Schritten wählbar

Leistungshöhe für Vorsorge und Schutzimpfungen

100 % max. 1.000 €

–

Krebsvorsorge unabhängig von Altersgrenzen und
Zeitabständen

✓

–

Hautkrebs-Screening

✓

–

Darmkrebsvorsorge

✓

–

Großes Blutbild

✓

–

Sonografie von bis zu 4 inneren Organen

✓

–

Krebsvorsorge speziell für Frauen

- Sonographie der Brust
- Mammographie
- Schutzimpfungen gegen Gebärmutterhalskrebs (HPV)
ab 17 Jahren

✓

–

✓ **Innovative
Vorsorge-
untersuchungen
zur Krebs-
Früherkennung
auch für GKV-
Versicherte**

Verkaufsargumente:

Die Pakete der Deutschen Krebsversicherung

Leistungen	Vorsorge	Soforthilfe
	Tarif 172	Tarif 176
Krebsvorsorge speziell für Männer • Bluttest zur Früherkennung eines Prostata Karzinoms	✓	-
Krebsvorsorge für Kinder und Jugendliche	✓	-
Präventionsmaßnahmen wie Stressbewältigungs- und Entspannungskurse, Ernährungskurse, Raucherentwöhnung*	✓	-
Schutzimpfungen	✓	-
Großer Gesundheits-, Sport- und Fitness-Check	✓	-
Allgemeine Vorsorgeuntersuchungen wie Helicobacter-Pylori-Test, Schilddrüsen-Screening, Schlaganfall-Vorsorge	✓	-
Keine Wartezeit	✓	✓
Keine Gesundheitsprüfung	✓	-
Einfacher Gesundheits-Check	-	✓

* Nach Vorleistung der GKV

✓ 100 € für Präventionsmaßnahmen nach GKV-Vorleistung

✓ Keine Wartezeit

✓ Keine Gesundheitsprüfung (Tarif 172)

Einfacher Gesundheits-Check im Tarif Krebs-Soforthilfe (176)



münchener verein
Zukunft. In besten Händen.

Gesundheitserklärung:

Mir ist bekannt, dass kein Leistungsanspruch aus dem Tarif „Einmalleistung bei Krebs“ gegeben ist, wenn zum Zeitpunkt der Antragstellung eine der folgenden Krankheiten ärztlich diagnostiziert ist bzw. innerhalb der letzten 5 Jahre vor Antragstellung erstmals oder wiederholt (rezidiv) diagnostiziert wurde: Krebs (bösartige Neubildungen ohne nicht-melanotischen Hautkrebs), Hirntumor (auch gutartig).

Deutsche Krebsversicherung - Beitragsbeispiele

Eintrittsalter \ Leistung	Vorsorge, Prävention (Tarif 172), & 5.000 € Sofortleistung bei Krebs (Tarif 176)	Vorsorge, Prävention (Tarif 172) & 10.000 € Sofortleistung bei Krebs (Tarif 176)
Kinder	10,46 €	16,16 €
Jugendliche	13,95 €	20,25 €
25 Jahre	19,70 €	26,70 €
30 Jahre	20,60 €	28,10 €
40 Jahre	22,06 €	30,86 €
50 Jahre	23,86 €	34,46 €
60 Jahre	26,06 €	38,86 €
70 Jahre	27,86 €	42,46 €

Krankentagegeld

Entspannt gesund werden mit der Krankentagegeld- absicherung des Münchener Verein

- Keine Gesundheitsprüfung bis 20 € Tagessatz für GKV-versicherte Arbeitnehmer mit 6 Wochen Lohnfortzahlung (Tarif 380)
- 100 % Krankentagegeld bei Arbeitsunfähigkeit
 - für die Dauer der gesamten Arbeitsunfähigkeit
 - auch für Sonn- und Feiertage
- Krankentagegeld auch bei Teilarbeitsunfähigkeit
- Zahlung auch bei stationärer Rehabilitation nach unserer vorherigen Zusage
- Steuerfreie Leistungen
- europaweites Krankentagegeld für die Dauer einer stationären Heilbehandlung aufgrund Unfall oder akut eingetretener Erkrankung

Ganz einfach online abschließen bis 20 € Tagessatz...

Gesundheitserklärung im Tarif 380 bis 20 € Tagessatz

„Mir ist bewusst, dass für mir bekannte Erkrankungen oder Unfallfolgen, wegen derer ich in den letzten 12 Monaten vor Beginn des Versicherungsschutzes ärztlich oder therapeutisch beraten oder behandelt wurde oder in den letzten 3 Jahren vor Beginn des Versicherungsschutzes mehr als 21 Tage insgesamt arbeitsunfähig war, kein Leistungsanspruch aus Tarif 380 besteht. Diese Einschränkung gilt nur, wenn der Versicherungsfall innerhalb der nächsten 24 Monate seit Beginn des Versicherungsschutzes eintritt und mit diesen Erkrankungen oder Unfallfolgen in ursächlichem Zusammenhang steht.“

...darüber hinaus Gesundheits-



münchener verein
Zukunft. In besten Händen.

fragen ausdrucken und beantworten...

Die offenen Gesundheitsfragen des Gesundheitsfragebogens im Tarif 380 ab 20 € Tagessatz bis 170 € kennen Sie aus dem Papier-Antrag (nachfolgend ein Auszug):

Angaben zum Gesundheitszustand ¶



Bitte beantworten Sie nachfolgenden Risiko- und Gesundheitsfragen vollständig und wahrheitsgemäß. Bitte beachten Sie hierzu die Anlage „Hinweise über die Folgen einer Anzeigepflichtverletzung“.

Angaben, die Sie dem Vermittler gegenüber nicht machen möchten, sind innerhalb von 3 Tagen ab Antragstellung der Münchener Verein Krankenversicherung a.G., Pettenkoferstr. 19, 80336 München schriftlich mitzuteilen.



- | | | | | | |
|-----|----------------|--|--|--|--------------|
| 1. | → | Körpergröße und Körpergewicht? [□] | cm: ___ [□] | kg: ___ [□] | [□] |
| 2.1 | [□] | Bestanden in den letzten 3 Jahren oder bestehen zurzeit noch Krankheiten, Beschwerden, Unfallfolgen, Gebrechen körperlicher oder geistiger Art, Anomalien? [□] | <input type="checkbox"/> nein [□] | <input type="checkbox"/> ja [□] | [□] |
| 2.2 | [□] | Erfolgt in den letzten 3 Jahren ambulante Untersuchungen (hierunter zählen auch Vorsorgeuntersuchungen), Behandlungen, Beratungen oder aufgrund von Vorerkrankungen medizinische Kontroll- oder Nachsorgeuntersuchungen bei Ärzten oder Heilpraktikern? [□] | <input type="checkbox"/> nein [□] | <input type="checkbox"/> ja [□] | [□] |
| 2.3 | [□] | Fanden in den letzten 5 Jahren stationäre Untersuchungen oder Behandlungen statt? [□] | <input type="checkbox"/> nein [□] | <input type="checkbox"/> ja [□] | [□] |
| 2.4 | [□] | Wurde in den letzten 5 Jahren eine psychotherapeutische oder psychiatrische Behandlung oder eine Suchtbehandlung angeraten oder durchgeführt? [□] | <input type="checkbox"/> nein [□] | <input type="checkbox"/> ja [□] | [□] |
| 2.5 | [□] | Wurden Sie in den letzten 5 Jahren wegen einer bösartigen Tumorerkrankung behandelt? [□] | <input type="checkbox"/> nein [□] | <input type="checkbox"/> ja [□] | [□] |
| 3.1 | [□] | Besteht eine anerkannte Behinderung? Bei „ja“ bitte Kopie des Anerkennungsbescheides mit dem Wortlaut der Schädigungsfolge beifügen. [□] | <input type="checkbox"/> nein [□] | <input type="checkbox"/> ja [□] | [□] |
| 3.2 | [□] | Werden oder wurden in den letzten 3 Jahren regelmäßig Arzneimittel oder Betäubungsmittel/Drogen eingenommen? [□] | <input type="checkbox"/> nein [□] | <input type="checkbox"/> ja [□] | [□] |
| 4. | → [□] | Ist eine Behandlung oder Untersuchung bei Ärzten oder Heilpraktikern angeraten oder beabsichtigt? [□] | <input type="checkbox"/> nein [□] | <input type="checkbox"/> ja [□] | [□] |
| 5. | → | Wurde jemals eine HIV-Infektion festgestellt? [□] | <input type="checkbox"/> nein [□] | <input type="checkbox"/> ja [□] | [□] |
| 6. | → | Bei Frauen: Besteht eine Schwangerschaft? [□] | <input type="checkbox"/> nein [□] | <input type="checkbox"/> ja [□] | [□] |

Produkt-Überblick



münchener verein
Zukunft. In besten Händen.

Verkaufsargumente:

✓ Keine Gesundheitsprüfung im Tarif 380 bis 20 € Tagessatz!

✓ Leistung ohne zeitliche Begrenzung

✓ Leistungen auch bei Wiedereingliederung

✓ Verzicht auf Berufszuschläge

Schutz mit dem Krankentagegeld

Leistungen	Für Selbstständige	Für Arbeitnehmer
Abschließbar für gesetzlich Krankenversicherte (GKV)	✓	✓
Abschließbar für privat Krankenvollversicherte (PKV)	✓	✓
Leistung ab Tag der Arbeitsunfähigkeit und hier ab dem	✓	✓
22. Tag	bis zu 150 € pro Tag (Tarif 368)	–
29. Tag	bis zu 150 € pro Tag (Tarif 369)	–
43. Tag	bis zu 170 € pro Tag (Tarif 370)	bis zu 170 € pro Tag (Tarif 380/381)*
92. Tag	bis zu 170 € pro Tag (Tarif 371)	
183. Tag	bis zu 170 € pro Tag (Tarif 372)	
Keine Gesundheitsprüfung	–	bis zu 20 € pro Tag (Tarif 380)*
Leistung steht zur freien Verfügung	✓	✓
Auszahlung der Leistung ist steuerfrei	✓	✓
Leistung erfolgt ohne zeitliche Begrenzung	✓	✓
Europaweiter Versicherungsschutz für akute Krankheiten und Unfälle für die Dauer des Krankenhausaufenthaltes	✓	✓
Berechnung des Tagessatzes erfolgt auf Basis des Netto-Durchschnittsverdienstes der letzten 12 Monate	✓	✓
Wiedereingliederung in den Beruf	50 % des vereinbarten Tagegeldes für die Tarife 368 – 372	100 % des versicherten Tagegeldes für die Tarife 380/381*
Wartezeit von 3 Monaten entfällt bei Unfall	✓	✓
Verzicht auf Berufszuschläge	✓	✓
Berufsunfälle und Berufskrankheiten, die nach Abschluss auftreten, sind mitversichert	✓	✓

* Tarif 380 für GKV Versicherte, Tarif 381 für PKV Versicherte

Krankentagegeld nach Tarif 380 - Beitragsbeispiele



münchener verein
Zukunft. In besten Händen.

Eintrittsalter	Münchener Verein Tarif 380 / 20 € Tagessatz mit Alterungsrückstellung
20 Jahre	6,04 €
25 Jahre	6,96 €
35 Jahre	9,46 €
45 Jahre	13,16 €
55 Jahre	18,62 €

Reisekranken Versicherung

Die Kundengruppe ist groß

Die Reiselust ist ungebrochen.

Knapp 47 Millionen Bundesbürger machen jedes Jahr Urlaub und geben dabei für Auslandsreisen 68,8 Milliarden Euro aus.



Die Reisekrankenversicherung des Münchener Verein sorgt für ein entspanntes Reisen.

Situation gesetzlich Versicherter im Ausland

- Die GKV bietet **Schutz in Ländern der Europäischen Union** sowie in wenigen weiteren **Ländern**, die ein **Sozialversicherungsabkommen** mit Deutschland haben
- Der **Versicherungsschutz** für Arzt-, Krankenhaus- und Zahnbehandlungen **entspricht nur dem Standard des jeweiligen Urlaubslandes**
- **Umfang und Dauer der Versicherungsleistungen** sind in den meisten Fällen **geringer**, als der Urlauber aus Deutschland gewohnt ist
- **Kosten für Suche, Bergung und Rettung** sowie für den **Rücktransport** nach Deutschland werden **nicht** von der **GKV** übernommen
- Im Krankheitsfall im Ausland haben gesetzlich Versicherte einen **Teil der Kosten selbst zu tragen**, da die Kosten nur bis zu der Höhe übernommen werden, wie sie bei einer inländischen Behandlung erstattet werden

Empfehlung des Spitzenverbandes münchener verein der gesetzlichen Krankenversicherungen Zukunft. In besten Händen.

Sogar die gesetzlichen Krankenversicherer empfehlen eine private
Auslandsreisekrankenversicherung

**„ ... Deshalb ist es bei jeder Auslandsreise sinnvoll,
eine Auslandsreisekrankenversicherung abzuschließen.“**

Quelle: GKV-Spitzenverband, Juli 2015

Unsere Kunden können sich auch im Urlaub auf uns verlassen

Heinz S. erlitt in seinem Urlaub in der Türkei einen Herzstillstand

Unser Kunde Heinz S., wurde nach einem Herzstillstand mit inneren Blutungen vor Ort stationär behandelt und intensiv-medizinisch betreut. Zur Weiterbehandlung in Deutschland war die Notwendigkeit eines Rücktransportes erforderlich.

Für die stationäre Behandlung und den Rücktransport entstanden Kosten von ca. **16.000 Euro.**



Die Reise-Vorteile im Überblick

Die Pakete der Reisekrankenversicherung

Leistungen	Einzelschutz Tarif 501	Familienschutz Tarif 502
Abschließbar für gesetzlich Krankenversicherte (GKV)	✓	✓
Abschließbar für privat Krankenvollversicherte (PKV)	✓	✓
Versicherte Personen	Einzelperson	Familie, Paare** mit Kindern bis 25 Jahre
Private und berufliche Reisen		✓
Versicherungsschutz besteht für alle Reisen für die ersten 70 Tage		✓
Leistungen für ambulante medizinisch notwendige Heilbehandlung		100%*
Ärztlich verordnete Arznei- und Verbandmittel		100%*
Ärztliche und sonstige medizinische Leistungen in einem Krankenhaus im Aufenthaltsland		100%*
Unterkunft und Verpflegung im Krankenhaus des Aufenthaltslandes		100%*
Ärztlich verordnete Heilmittel wie Bäder, Massagen, medizinische Packungen		100%*
Schmerzstillende konservierende Zahnbehandlungen		100%*
Medizinisch notwendige Reparaturen von vorhandenem Zahnersatz		100%*
Provisorischer Zahnersatz		100%*
Medizinisch notwendiger Transport zum nächsten erreichbaren Krankenhaus oder Arzt		100%*
Medizinisch sinnvoller und vertretbarer Rücktransport nach Deutschland		100%*
Rücktransport einer Begleitperson		100%*
Kostenloser Reise-Notruf-Service		✓
Unterkunft und Verpflegung einer Begleitperson im Krankenhaus bei stationärer Heilbehandlung des versicherten minderjährigen Kindes		100%*
Kinderbetreuung versicherter minderjähriger Kinder bei Krankenhausaufenthalt der Eltern oder bei Tod bis zur Rückkehr an den ständigen Wohnort des Verstorbenen		100%*
Such-, Rettungs- und Bergungskosten wegen eines medizinischen Notfalls oder Tod		100%* bis 5.000 €
Leistung bei Unruhen oder Bürgerkrieg		✓
Keine Wartezeit		✓

* 100 % des erstattungsfähigen Eigenanteils, ggf. nach Vorleistung Dritter

** gemäß § 1 Lebenspartnerschaftsgesetz

Verkaufsargumente:

✓ Für GKV- und PKV-Versicherte

✓ Für Familien: Ab 3 Personen günstiger im Familienschutz (Tarif 502)

✓ Auslandskrankenschutz für die ersten 70 Tage einer privaten o. beruflichen Reise

✓ Rücktransport, auch für eine Begleitperson

✓ Kostenloser Reise-Notrufservice

✓ Kinderbetreuung

✓ Such-, Rettungs- und Bergungskosten bis 5.000 €

Reisekrankenversicherung – Jahresbeitrag im Vergleich

MV:		
Tarif	Einzel	Familie*
	501	502
Alter		
0 - 64	8,40	18,60
65 - 74	19,80	39,60
ab 75	28,20	59,40

ERGO Direkt		
Tarif	Einzel	Familie
Alter		
0 - 64	8,90	17,80
65 - 70	19,90	39,80
ab 70	29,90	59,80

Allianz		
Tarif	Einzel	Familie
Alter		
0 - 69	9,80	19,60
ab 70	26,50	53,00

Debeka		
Tarif	Einzel	Familie
	Erw. o. Kind	Kind bis
Alter	einzel	20 LJ
		+ 4 €
0 - 64	8,00	20,00
65 - 70	8,00	20,00
ab 70	8,00	20,00

Familie 2 Erwachsene + 1 Kind

JB muss System-bedingt durch 12 teilbar sein

***Tarif 502: Im Familienschutz richtet sich der Jahresbeitrag nach der ältesten versicherten Person.**

Angebotsystem im Vertrieb & Endkundenrechner

Angebotssystem

Vertriebspartner gelangen ohne/mit Login über folgende Seiten

www.mv-partnernetz.de und www.mv-maklernetz.de auf das MV-Portal

Privatkunden	Geschäftskunden	Service	Angebotsrechner	Download	Agenturpartner
Kranken	Krankenversicherung (mobile Endgeräte)	Pflege-App	Leben		

Unsere Angebotsrechner: Krankenversicherung



Angebote zur Krankenversicherung berechnen, **einfach und günstig!**

Auslandsreisekrankenversicherung

Berechnen Sie hier die **Auslandsreisekrankenversicherung**

[Jetzt abschließen](#)

Pflegezusatzversicherung und Demenzversicherung

Berechnen Sie hier die **Deutsche PrivatPflege** mit und ohne staatliche Förderung. Die **Deutsche Demenzversicherung** ergänzt die Deutsche PrivatPflege optimal.

[Jetzt abschließen](#)

Die **Deutsche Demenzversicherung** bietet finanzielle Absicherung im Demenzfall und ist auch eigenständig abschließbar.

[Jetzt abschließen](#)

Zahnzusatzversicherung

Die **Deutsche Zahnversicherung** bietet Ihnen viele Möglichkeiten für hochwertige Versorgung bei Zahnbehandlung, Zahnersatz und Prophylaxe. Hier können Sie diese berechnen.

[Jetzt abschließen](#)

Auswahl



Angebotssystem

Nach Auswahl des Produkts öffnet sich der passende Tarifrrechner

Bisher:

The screenshot shows a navigation menu with tabs: Privatkunden, Geschäftskunden, Service, Angebotsrechner, Download, Verwaltung, Vertriebsum. Below the menu, there are sub-tabs: Kranken, Krankenversicherung (mobile Endgeräte), Pflege-App, Leben, Fahrzeuge, Haft. The main content area is titled 'Versicherungsvorschlag' and has two sub-tabs: 'Tarifauswahl' and 'Ergebnis'. Under 'Ergebnis', there are input fields for 'Versicherungsbeginn*' (01.02.2016), 'Versicherte Person 1' (Geburtsdatum*, Geschlecht* männlich), and a note at the bottom: 'Bei den mit * gekennzeichneten Feldern handelt es sich um Pflichtangaben.'

Neu:

The screenshot shows the new interface for 'Reisekrankenversicherung (mit Online-Abschluss)'. It features a top bar with 'Berechnen' and 'PDF-Druck' buttons. The main form has a 'Tarifauswahl' section with dropdowns for 'Anrede 1. VP' (Herr) and 'Berufliche Stellung 1. VP' (Angestellter). A green box highlights the 'Gewünschte Absicherung' dropdown, which is set to 'Einzelschutz'. Below this, there are checkboxes for '2. VP einschließen' and '3. VP einschließen'. The form also includes input fields for 'Geburtsdatum 1. VP' (03.05.1970) and 'Geburtsdatum' (TT.MM.JJJJ) for multiple persons, along with 'Anrede' dropdowns (Herr).









Angebotssystem für Vermittler – Einstieg b-tix

Tarifrechner

Produktfilter
Produktfilter nicht aktiv

Sparte
Krankenversicherung

Produkte
6 Produkte

-  Auslandsreisekrankenversicherung (mit Online-Abschluss)
-  Deutsche Demenzversicherung (mit Online-Abschluss)
-  Deutsche PrivatPflege (mit Online-Abschluss)
-  Deutsche Krebsversicherung (mit Online-Abschluss)
-  Ergänzungsversicherung (KT 380 mit Online-Abschluss)
-  Krankenzusatzversicherung DZV/DAV (mit Online-Abschluss)
-  Krankenvollversicherung
-  Beihilfeversicherung

Produkte | Tarifdaten | Antragsdaten | Ergebnis

Deutsche Krebsversicherung

Schnell & einfach - berechnen und günstig absichern

Die gesetzliche Krankenversicherung schränkt ihre Leistungen immer weiter ein. Mit der Deutschen Krebsversicherung des Münchener Verein schließen Sie die Lücken und sichern sich eine moderne Versorgung nach Ihren Wünschen.

Berechnen Sie jetzt Ihren individuellen Beitrag.

Tarif

Krebsvorsorge Kompakt

Ihr Ergebnis

Krebsvorsorge Kompakt 1. versicherte Person 17,31 Euro 

- ✓ Vorsorge 100%, max. 1.000 Euro in 2 Versicherungsjahren
- ✓ zzgl. 100 Euro Prävention
- ✓ Einmalleistung in Höhe von 2.500 Euro

Zahlungsweise

jährlich

halbjährlich

vierteljährlich

monatlich

Gesamtbeitrag bei monatlicher Zahlungsweise

17,31 Euro

Jetzt direkt online abschließen

Unverbindliches Angebot anfordern

Vermarktung

1. Deutsche Krebsversicherung

Mit eigenem Marktauftritt können Sie noch zielgerichteter verkaufen und online für Ihre Kunden abschließen

2. Krankentagegeldversicherung

Neu verpackt bereiten wir Ihre Kunden auf einen einfachen Online-Abschluss durch Sie vor

3. Reisekrankenversicherung

Die gedruckten Unterlagen ergänzen Ihren Online-Abschluss für Ihre Kunden - auch „Last Minute“



Deutsche Krebsversicherung



münchener verein
Zukunft. In besten Händen.

- Eigener Marktauftritt erleichtert die Zielgruppenansprache
- Gewohnte Qualität der „Deutschen Linie“
- Sie verkaufen damit eine ganzheitliche Vorsorge für das Volksleiden Krebs



Alle Unterlagen Deutsche Krebsversicherung



Großer Prospekt
Unterstützt Sie im Verkaufsgespräch und bringt die Highlights auf den Punkt.
Bestell-Nr. 670 01 81



FAQs
Antworten auf Ihre Fragen finden Sie hier.
PDF-Nr. 670 11 48



Produkt-Präsentation
Stellt Ihnen alle Vorteile und Produktdetails anschaulich dar.
PDF-Nr. 670 13 01



Flyer
Als Beileger für Ihre Briefsendungen oder zum Auslegen.
Bestell-Nr. 670 02 12



Produkt-Steckbrief
Zeigt Ihnen detailliert die Leistungen.
Bestell-Nr. 670 11 47



Kunden-Präsentation
Stellt Ihren Kunden alle Vorteile und Produktdetails anschaulich dar.
PDF-Nr. 670 13 02



Portofüller
Als Beilage für Ihre Aktionen.
Bestell-Nr. 670 12 15

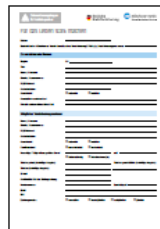

Datenerfassungsblatt
Zur Erfassung der Kundendaten für den Online-Abschluss.
PDF-Nr. 670 11 49



Plakat
Weckt das Interesse Ihrer Kunden in Ihrem Büro oder Agentur.
Bestell-Nr. 670 16 39

**Ihr Feedback
ist uns wichtig!**

Krankentagegeldversicherung

- Wichtige Absicherung erhält neue Verpackung
- Ausgerichtet auf die Lücken gesetzlich versicherter Arbeitnehmer
- Unterlagen bereiten alles vor für einen einfachen Online-Abschluss ohne Gesundheitsprüfung durch Sie



Alle Unterlagen Krankentagegeldversicherung



Flyer

Als Beileger für Ihre Briefsendungen oder zum Auslegen.

Bestell-Nr. 670 02 11



Portofüller

Als Beilage für Ihre Aktionen.

Bestell-Nr. 670 12 14



Produkt-Steckbrief

Zeigt Ihnen detailliert die Leistungen.

Bestell-Nr. 670 11 44



Produkt-Präsentation

Stellt Ihnen alle Vorteile und Produktdetails anschaulich dar.

PDF-Nr. 670 11 50



Kunden-Präsentation

Stellt Ihren Kunden alle Vorteile und Produktdetails anschaulich dar.

PDF-Nr. 670 11 51

Reisekrankenversicherung

- Portofüller bietet Cross-Sellingansätze für Produkte rund um den Urlaub
- Urlaubs-Checkliste bringt Sie mit und bei Ihren Kunden ins Gespräch
- Unterlagen und Online-Verkauf verschmelzen optimal und bieten Ihnen einen schnellen Verkauf



Alle Unterlagen Reisekrankenversicherung



Flyer
Als Beileger für Ihre Briefsendungen oder zum Auslegen.
Bestell-Nr. 670 02 10



Produkt-Präsentation
Stellt Ihnen alle Vorteile und Produktdetails anschaulich dar.
PDF-Nr. 670 11 40



Portofüller
Als Beilage für Ihre Aktionen.
Bestell-Nr. 670 12 13



Kunden-Präsentation
Stellt Ihren Kunden alle Vorteile und Produktdetails anschaulich dar.
PDF-Nr. 670 11 42



Produkt-Steckbrief
Zeigt Ihnen detailliert die Leistungen.
Bestell-Nr. 670 11 41

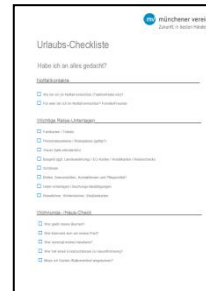

Urlaubs-Checkliste
Der kleine Helfer für die Reisevorbereitungen
PDF-Nr. 670 11 39

Alles in einem Einführungspaket

- Für alle Außendienstpartner/innen
- Für über 5.000 Makler/innen
- Mappe
- Anschreiben
- Alle gedruckten Unterlagen
- Druckstückliste im Innenteil

Post-Ausgang ab 01.03.2016

mv Münchener Verein
Zukunft. In besten Händen.

Drei neue Produkte in der MV Gesundheitswelt

Unterlagen Krankenzusatzversicherung

Unterlagen schon wieder weg? Bestellen Sie sie einfach nach. Ihr Betreuer hilft Ihnen gerne weiter und freut sich auf Ihren Anruf.

1. Deutsche Krebsversicherung
2. Krankentagegeldversicherung
3. Reisekrankenversicherung

Großer Prospekt
Unterstützt Sie im Verkaufsgespräch und zeigt alle Krankenzusatzversicherungen im Überblick.
Bestell-Nr. 670 01 56

Drei neue Produkte der MV Gesundheitswelt im Überblick

1 Deutsche Krebsversicherung • Innovative Vorsorge • Finanzielle Soforthilfe • Einfacher Online-Abschluss Für GKV-Versicherte	2 Krankentagegeldversicherung • Neuer Online-Abschluss • Für Arbeitnehmer • Ohne Gesundheitsprüfung Für GKV-Versicherte	3 Reisekrankenversicherung • Für jedes Alter • Einfacher Online-Abschluss • Ohne Gesundheitsprüfung Für GKV- und PKV-Versicherte
--	--	---

Zwei neue Erklärvideos

Deutsche Demenzversicherung der Film

Neutrale Version für die eigene Homepage
www.muenchener-verein.de/erklaervideos

Mit Anleitung, wie man den Film
in die eigene Homepage einbindet.

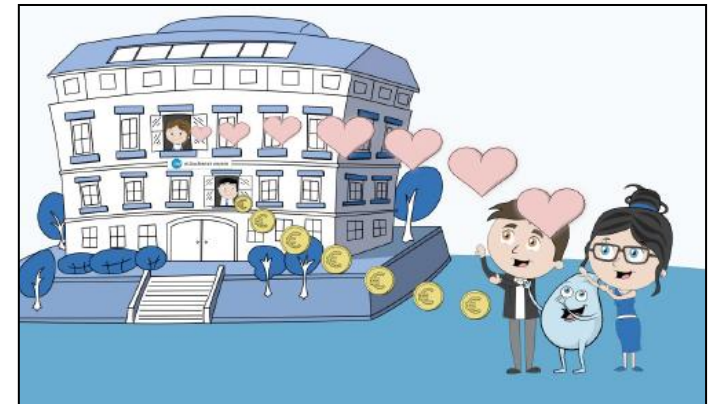

Deutsche Krebsversicherung der neue Film **ab heute**

Neutrale Version für die eigene Homepage
www.muenchener-verein.de/erklaervideos

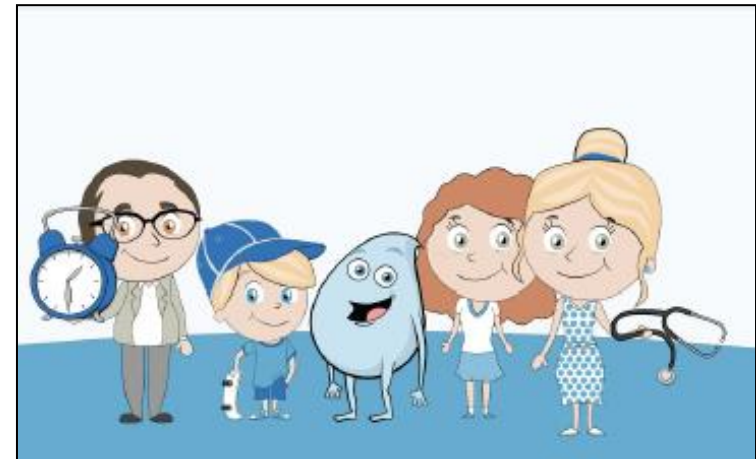
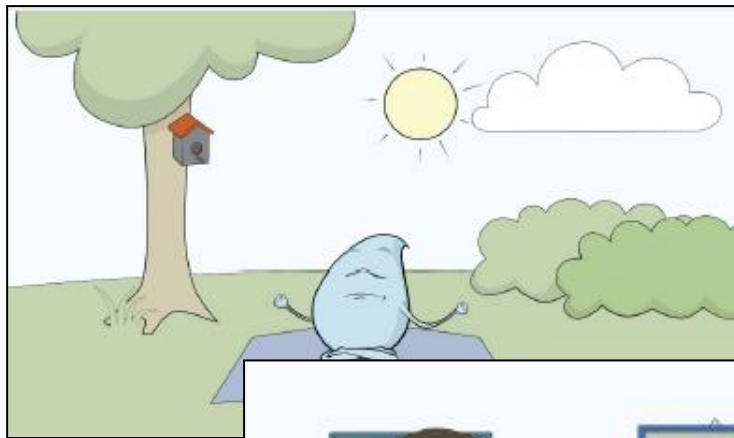

Noch mehr Neues

Neue Infos für Vermittler auf den Produktseiten

- Außendienstpartner www.mv-partnernetz.de
- Makler www.mv-maklernetz.de

Alle Produktseiten sind weitgehend gleich aufgebaut

Privatkunden	Geschäftskunden	Service	Angebotsrechner	Download	Verwaltung	Vertriebsunterstützung	Shops	Agenturpartner
Gesundheit	Pflege	Altersvorsorge	Existenz	Fahrzeuge	Haftpflicht	Wohnen	Privat-Rechtsschutz	

Ambulante Zusatzversicherung

Suche

Angebotsrechner ▶

Übersicht **Details** Rechner Download

Weil Gesundheit das Allerwichtigste ist



Wenn es um die Gesundheit geht, wollen Ihre Kunden alle Möglichkeiten für sich nutzen. Sie möchten vom Arzt empfohlene Behandlungen wahrnehmen, auch wenn diese von ihrer gesetzlichen Kasse nicht oder nur zum Teil übernommen werden.

Die Wünsche Ihrer Kunden sind so verschieden wie Ihre Kunden selbst. Stellen Sie einen Versicherungsschutz zusammen, der die Lücken der gesetzlichen Krankenkassen schließt und individuell auf Ihre Kunden abgestimmt ist. Oder wählen Sie einfach eine unserer praktischen Paketlösungen. Die **Deutsche Ambulantversicherung** macht das möglich.

Verkaufsargumente:

- ✓ Tarife sind einzeln abschließbar, kombinierbar oder als Pakete wählbar
- ✓ Leistungen ab dem ersten Tag
- ✓ Keine Wartezeiten

Persönlich für Sie da:
KV-Expertenteam:
089/5152-2625
LV-Expertenteam:
089/5152-2627
AV-Expertenteam:
089/5152-2623

- ▶ Weitere Kontaktdaten und Informationen
- ▶ Mitteilung an uns
- ▶ Ansprechpartner vor Ort
- ▶ Rückrufservice
- ▶ Lob & Kritik

Servicepreis Testsieger

Das ist neu

- **Übersicht** Alle Verkaufsvorteile auf einen Blick
- **Details** Stellt Produktinhalte ausführlich vor
- **Rechner** Zugang zum Online Rechner (Login nicht vergessen)
- **Download** Alle Unterlagen auf einen Blick ★

[Übersicht](#) [Details](#) [Rechner](#) [Download](#)

Download

Laden Sie sich hier einfach und bequem die Unterlagen als Datei zur **Deutschen Ambulantversicherung (DAV)** auf Ihren PC oder sehen Sie sich diese unterwegs mobil an.

Verkaufsunterstützung

- [Prospekt](#) - Hält Deutschland gesund und fit (DAV)
- [Flyer](#) - Naturmedizin und heilende Hände Tarif 174, 175 (DAV)
- [Portofüller](#) - Hält Deutschland gesund und fit (DAV)
- [Plakat](#) - DIN A1 Hält Deutschland gesund und fit (DAV)
- [Broschüre](#) "Die ganze Welt der Gesundheit" Alle Krankenzusatzversicherungen im Überblick

Tarifunterlagen

- [Produktsteckbrief](#) (DAV)
- [Produktinformationsblatt](#) (DAV)

Ihr Feedback
ist uns wichtig!

Neue Internetseiten für Kunden

- Neue Internetseiten zu allen drei neuen Produkten
- Je ein Banner bewirbt die Deutsche Krebsversicherung sowie die Reisekrankenversicherung auf der Einstiegsseite

Denken Sie daran die Internet-Seiten für Ihren eigenen Auftritt zu nutzen

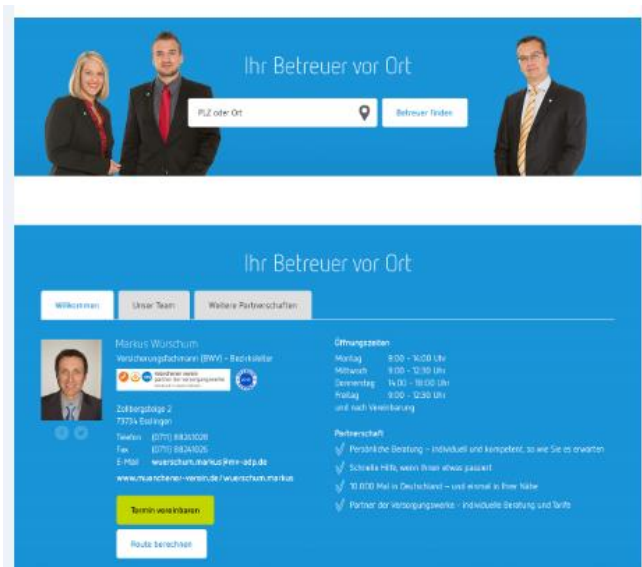

Login unter www.mv-partnernetz.de
> Verwaltung/Online-Visitenkarte

Weitere Einführungsmaßnahmen

- Newsletter
- Rundschreiben
- Presseartikel
- Anzeigen (Online und Print)

Unsere vielen Einführungsmaßnahmen machen die neuen Produkte bekannt - auch bei Ihren Kunden.



 **münchener verein**
Zukunft. In besten Händen.

NEU!
Für das Leben stark machen.

 **Deutsche Krebsversicherung**

Ihre Vorsorge, Prävention und finanzielle Soforthilfe bei Krebs.

- Spezielle Krebsvorsorge, die weit über den gesetzlichen Schutz hinausgeht
- Finanzielle Leistung als Soforthilfe bis zu 10.000 Euro
- Entlastung der Familie und Angehörigen
- und vieles mehr

Jetzt informieren:
Alle Informationen zu den vielfältigen Möglichkeiten online oder direkt bei Ihrem Maklerservice.
www.muenchener-verein.de/krebsversicherung



Für Ihre Beratung nur das Beste:



Vielen Dank

Kontakt

Petra Nolte

Produktmarketing

Tel. 089/51 52 - 1425

nolte.petra@muenchener-verein.de

Kristina Pankonin

Produktmanagement

Tel. 089/51 52 - 1128

pankonin.kristina@muenchener-verein.de

Münchener Verein

Versicherungsgruppe

Pettenkoferstr. 19

80336 München

Tel. 089/51 52-10 00

Fax 089/51 52-15 01

www.muenchener-verein.de